

屏東縣立光春國民中學 函

地址：屏東縣潮州鎮光春路二九〇號
聯絡人：劉尚佳
電子信箱：ggsmoon@yahoo.com.tw

受文者：屏東縣屏東市民生國民小學

發文日期：中華民國113年4月11日

發文字號：屏光中飛字第1130000133號

速別：普通件

密等及解密條件或保密期限：

附件：屏東縣立光春國民中學飛夢林學園慈輝班學生復學輔導實施計畫、屏東縣光春國中飛夢林學園就讀申請應備文件檢核暨審查表、屏東縣光春國民中學飛夢林學園慈輝班申請表暨申請個案轉介單、屏東縣光春國民中學飛夢林學園慈輝班學生復學輔導評估表 (376539637X113000013300-1.pdf、376539637X113000013300-2.pdf、376539637X113000013300-3.pdf、376539637X113000013300-4.pdf)

主旨：檢附本校飛夢林學園慈輝班學生復學輔導實施計畫及相關表件，惠請 貴校協助轉介符合申請資格之學生，請 查照。

說明：

一、依據教育部國民及學前教育署110年12月10日修正發布「教育部國民及學前教育署補助辦理中輟生預防追蹤與復學輔導工作原則」及109年6月8日修正發布「國民小學與國民中學未入學或中途輟學學生通報及復學輔導辦法」辦理。

二、本次申請對象為本縣及其他縣市「公立5-8年級學生」並符合下列資格者：

(一)家庭遭遇不幸之學生：

- 1、雙親身亡之依親學生。
- 2、家庭經濟困難之學生。
- 3、單親家庭之學生。

(二)家庭教育功能無法發揮之學生。

三、因新校舍尚未竣工空間稍有壓縮，且有尚未結案之園生，
本次招收男生20人。

四、本次申請應備文件：

- (一)屏東縣光春國中飛夢林學園慈輝班就讀申請應備文件檢核暨審查表。
- (二)屏東縣光春國中飛夢林學園慈輝班就讀申請表及個案轉介單，需經學生監護人或法定代理人之同意與簽名。
- (三)屏東縣光春國中飛夢林學園慈輝班學生復學輔導評估表。
- (四)相關佐證文件：如戶籍謄本（或戶口名簿影本）、低收入戶證明等。

五、本次申請及訪視相關辦理時程如下：

(一)報名方法：為求時效，請先email或傳真飛夢林學園報名，紙本請同時寄出(紙本為相關必要文件)。

1、e-mail報名：ggsmoon@yahoo.com.tw

2、傳真報名：(08) 7885275 (請註明繳交劉尚佳組長)。

3、報名期限：112年5月2日(星期一)下午5時前。

4、聯絡人：(08)7890587洽劉尚佳組長、梁曉毅主任。

5、請各校承辦人於寄出電子郵件或傳真報名後，請主動聯繫學園師長確認。

(二)學園教師與社工進行校訪與家訪時間：113年5月6日(星期一)至5月29日(星期三)。

(三)於113年5月31日(星期五)前，彙整送案申請表件至教育處承辦人信箱。



六、入離園評估會議時間，待本縣教育處確認後，再行發文送
件學校，請各校務必派員出席會議報告。

正本：屏東縣立枋寮高級中學、屏東縣立來義高級中學、屏東縣立東港高級中學、屏東縣立長治國民中學、屏東縣立內埔國民中學、屏東縣立恆春國民中學、屏東縣立明正國民中學、屏東縣立中正國民中學、屏東縣立萬丹國民中學、屏東縣立潮州國民中學、屏東縣立林邊國民中學、屏東縣立公正國民中學、屏東縣立里港國民中學、屏東縣立九如國民中學、屏東縣立高樹國民中學、屏東縣立鹽埔國民中學、屏東縣立竹田國民中學、屏東縣立麟洛國民中學、屏東縣立高泰國民中學、屏東縣立萬巒國民中學、屏東縣立崇文國民中學、屏東縣立新埤國民中學、屏東縣立新園國民中學、屏東縣立琉球國民中學、屏東縣立南州國民中學、屏東縣立佳冬國民中學、屏東縣立車城國民中學、屏東縣立滿州國民中學、屏東縣立瑪家國民中學、屏東縣立牡丹國民中學、屏東縣立獅子國民中學、屏東縣立鶴聲國民中學、屏東縣立泰武國民中學、屏東縣立至正國民中學、屏東縣立東新國民中學、屏東縣立萬新國民中學、屏東縣立大路關國民中小學、屏東縣私立南榮國民中學、屏東縣屏東市民生國民小學、屏東縣屏東市崇蘭國民小學、屏東縣屏東市瑞光國民小學、屏東縣屏東市信義國民小學、屏東縣屏東市和平國民小學、屏東縣屏東市忠孝國民小學、屏東縣屏東市復興國民小學、屏東縣屏東市建國國民小學、屏東縣屏東市民和國民小學、屏東縣屏東市唐榮國民小學、屏東縣屏東市前進國民小學、屏東縣屏東市歸來國民小學、屏東縣屏東市勝利國民小學、屏東縣屏東市凌雲國民小學、屏東縣屏東市鶴聲國民小學、屏東縣屏東市大同國民小學、屏東縣屏東市公館國民小學、屏東縣屏東市海豐國民小學、屏東縣屏東市仁愛國民小學、屏東縣屏東市中正國民小學、國立屏東大學附設實驗國民小學、屏東縣潮州鎮潮和國民小學、屏東縣潮州鎮潮昇國民小學、屏東縣潮州鎮潮東國民小學、屏東縣潮州鎮潮南國民小學、屏東縣潮州鎮四林國民小學、屏東縣潮州鎮光華國民小學、屏東縣潮州鎮光春國民小學、屏東縣潮州鎮潮州國民小學、屏東縣東港鎮東光國民小學、屏東縣東港鎮東興國民小學、屏東縣東港鎮大潭國民小學、屏東縣東港鎮以栗國民小學、屏東縣東港鎮海濱國民小學、屏東縣東港鎮東隆國民小學、屏東縣東港鎮東港國民小學、屏東縣恆春鎮墾丁國民小學、屏東縣恆春鎮大平國民小學、屏東縣恆春鎮水泉國民小學、屏東縣恆春鎮大光國民小學、屏東縣恆春鎮山海國民小學、屏東縣恆春鎮僑勇國民小學、屏東縣恆春鎮恆春國民小學、屏東縣萬丹鄉四維國民小學、屏東縣萬丹鄉興化國民小學、屏東縣萬丹鄉廣安國民小學、屏東縣萬丹鄉社皮國民小學、屏東縣萬丹鄉新興國民小學、屏東縣萬丹鄉興華國民小學、屏東縣萬丹鄉新庄國民小學、屏東縣萬丹鄉萬丹國民小學、屏東縣長治鄉德協國民小學、屏東縣長治鄉繁華國民小學、屏東縣長治鄉長興國民小學、屏東縣麟洛鄉麟洛國民小學、屏東縣九如鄉三多國民小學、屏東縣九如鄉惠農國民小學、屏東縣九如鄉後庄國民小學、屏東縣九如鄉九如國民小學、屏東縣里港鄉玉田國民小學、屏東縣里港鄉塔樓國民小學、屏東縣里港鄉三和國民小學、屏東縣里港鄉土庫國民小學、屏東縣里港鄉載興國民小學、屏東縣里港鄉里港國民小學、屏東縣鹽埔鄉振興國民小學、屏東縣鹽埔鄉彭厝國民小學、屏東縣鹽埔鄉新園國民小學、屏東縣鹽埔鄉高朗國民小學、屏東縣鹽埔鄉仕絨國民小學、屏東縣鹽埔鄉鹽埔國民小學、屏東縣高樹鄉泰山國民小學、屏東縣高樹鄉新南國民小學、屏東縣高樹鄉田子國民小學、屏東縣高樹鄉新豐國民小學、屏東縣高樹鄉舊寮國民小學、屏東縣高樹鄉高樹國民小學、屏東縣萬巒鄉赤山國民小學、屏東縣萬巒鄉佳佐國民小學、屏東縣萬巒鄉五溝國民小學、屏東縣萬巒鄉萬巒國民小學、屏東縣內埔鄉東寧國民小學、屏東縣內埔鄉富

電子文時

公換章

7

田國民小學、屏東縣內埔鄉豐田國民小學、屏東縣內埔鄉東勢國民小學、屏東縣內埔鄉泰安國民小學、屏東縣內埔鄉隘寮國民小學、屏東縣內埔鄉黎明國民小學、屏東縣內埔鄉榮華國民小學、屏東縣內埔鄉新生國民小學、屏東縣內埔鄉崇文國民小學、屏東縣內埔鄉僑智國民小學、屏東縣內埔鄉內埔國民小學、屏東縣竹田鄉大明國民小學、屏東縣竹田鄉西勢國民小學、屏東縣竹田鄉竹田國民小學、屏東縣新埤鄉餉潭國民小學、屏東縣新埤鄉萬隆國民小學、屏東縣新埤鄉大成國民小學、屏東縣新埤鄉新埤國民小學、屏東縣枋寮鄉東海國民小學、屏東縣枋寮鄉建興國民小學、屏東縣枋寮鄉僑德國國民小學、屏東縣枋寮鄉枋寮國民小學、屏東縣新園鄉瓦礫礫國民小學、屏東縣新園鄉鹽洲國民小學、屏東縣新園鄉港西國民小學、屏東縣新園鄉烏龍國民小學、屏東縣新園鄉仙吉國民小學、屏東縣新園鄉新園國民小學、屏東縣崁頂鄉力社國民小學、屏東縣崁頂鄉港東國民小學、屏東縣崁頂鄉崁頂國民小學、屏東縣林邊鄉水利國民小學、屏東縣林邊鄉崎峰國民小學、屏東縣林邊鄉竹林國民小學、屏東縣林邊鄉仁和國民小學、屏東縣林邊鄉林邊國民小學、屏東縣南州鄉溪北國民小學、屏東縣南州鄉同安國民小學、屏東縣南州鄉南州國民小學、屏東縣佳冬鄉玉光國民小學、屏東縣佳冬鄉昌隆國民小學、屏東縣佳冬鄉羌園國民小學、屏東縣佳冬鄉塏子國民小學、屏東縣佳冬鄉佳冬國民小學、屏東縣琉球鄉白沙國民小學、屏東縣琉球鄉全德國國民小學、屏東縣琉球鄉天南國民小學、屏東縣琉球鄉琉球國民小學、屏東縣車城鄉車城國民小學、屏東縣滿州鄉永港國民小學、屏東縣滿州鄉長樂國民小學、屏東縣滿州鄉滿州國民小學、屏東縣枋山鄉加祿國民小學、屏東縣枋山鄉楓港國民小學、屏東縣三地門鄉地磨兒國民小學、屏東縣三地門鄉賽嘉國民小學、屏東縣三地門鄉口社國民小學、屏東縣三地門鄉青葉國民小學、屏東縣三地門鄉青山國民小學、屏東縣霧臺鄉霧臺國民小學、屏東縣瑪家鄉長榮百合國民小學、屏東縣瑪家鄉北葉國民小學、屏東縣瑪家鄉佳義國民小學、屏東縣泰武鄉萬安國民小學、屏東縣泰武鄉泰武國民小學、屏東縣泰武鄉武潭國民小學、屏東縣來義鄉古樓國民小學、屏東縣來義鄉南和國民小學、屏東縣來義鄉文樂國民小學、屏東縣來義鄉望嘉國民小學、屏東縣來義鄉來義國民小學、屏東縣春日鄉古華國民小學、屏東縣春日鄉力里國民小學、屏東縣春日鄉春日國民小學、屏東縣獅子鄉草埔國民小學、屏東縣獅子鄉內獅國民小學、屏東縣獅子鄉丹路國民小學、屏東縣獅子鄉楓林國民小學、屏東縣牡丹鄉牡丹國民小學、屏東縣牡丹鄉高士國民小學、屏東縣牡丹鄉石門國民小學、屏東縣立大同高級中學

副本：屏東縣立光春國民中學飛夢林學園

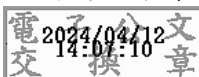

屏東縣立光春國民中學飛夢林學園慈輝班學生復學輔導實施計畫

壹、依據：

- 一、教育部國民及學前教育署 110 年 12 月 10 日修正發布「教育部國民及學前教育署補助辦理中輟生預防追蹤與復學輔導工作原則」。
- 二、教育部國民及學前教育署 109 年 6 月 8 日修正發布「國民中小學中途輟學學生通報及復學輔導辦法」。

貳、目的：

- 一、以中輟預防為主，加強因家庭遭遇變故或家庭功能不彰之中輟復學生或中輟之虞學生之照顧與輔導，協助中輟學生返校就讀，並促進其生活適應、技藝才能、學習能力與適性發展。
- 二、為貫徹「零拒絕」之教育理念，結合各項資源，有效輔導中輟復學學生，協助其順利完成國民教育。

參、辦理單位：

- 一、主辦單位：屏東縣教育處(以下簡稱本處)
- 二、承辦單位：屏東縣立光春國民中學飛夢林學園。

肆、就讀資格：

- 一、招收對象為國小五年級至國中九年期男學生，因家庭遭遇變故而中途輟學，經追蹤輔導返校而無法適應就學環境，或因家庭功能失調，以及因列為中低、低收入戶而有中輟之虞，經監護人或法定代理人同意、學生本人同意接受輔導就讀者。
- 二、家庭功能失調與遭遇變故定義如下：
 - (一)符合高風險家庭學生。
 - (二)雙親亡故之依親學生。
 - (三)單親家庭學生。

伍、招收名額(最大容量)：

全國國小五年級至國中九年級中輟暨高關懷男學生30名，未來視飛夢林學園宿舍床位可增加至32名，其中國小生招收名額以不超過總招生名額25%為限。

陸、作業流程：

- 一、本處受理全國國中小(含完全中學國中部)輔導室送件之申請。
- 二、申請方式：
 - (一)視學生需求或光春國中飛夢林學園剩餘空床數，行文至全國國中小(含完全中學國中部)。
 - (二)學校部分：
 1. 國小：五～六年級學生有符合招生對象條件者，由導師或輔導處(室)轉知學生監護人(或法定代理人)，並於每年4、10月協助學生提申請(需檢附申請表及個案轉介單)。

2. 國中：七或八年級學生有符合招生對象條件者，由導師或輔導處(室)轉知學生監護人(或法定代理人)，並於每年4、10月協助學生提申請(需檢附入班申請表及個案轉介單)。

三、於每年 5月與11月彙整各單位之申請個案資料函報本處。

四、本處依據光春國中飛夢林學園函報之個案申請資料，由飛夢林學園安排社工師與師長實施個案評估工作，並提出個案報告，並請申請學校所在之各縣市社會處等相關機關(構)轉介之相關社工列席補充報告。

五、召開「屏東縣立光春國民中學飛夢林學園學生入離園評估」會議

(一)會議時間：每年 6、12 月或依實際需求召開會議。

(二)會議主題：

1. 針對申請就讀學生之資格篩選與審核工作。
2. 議決學生之就讀學校、環境、期程及行政支援等建議事宜。
3. 學生就學後之輔導追蹤管制。

(三)會議參與人員：

1. 本縣慈輝班辦理學校代表。
2. 實施個案評估之飛夢林學園師長暨社工師。
3. 申請單位代表：原申請學校代表暨個案所在之各縣市社會處等相關機關(構)轉介之相關社工。
4. 本縣社會處、家庭暴力暨性侵害防治中心、警察局、少輔會及相關局處人員；由本處視個案需求邀請網絡成員。
5. 專家學者：由本處視個案需求邀請教育、社會工作領域及心理輔導領域之專家學者。

六、通知原申請學校及資料轉移：本處依本縣光春國中飛夢林學園學生入離園評估會議議決結果行文各申請學校。

七、學生入班及就學輔導：經會議決議入班之個案，請就讀學校以書面方式通知家長入園報到，並由光春國中飛夢林學園安置就讀於適當班級。

柒、個案追蹤輔導：

一、申請入班並就讀者：

會議決議就讀慈輝班之學生學籍隸屬於原申請學校，原申請學校需安排輔導老師，每週至少 1 次與已就讀慈輝班之學生進行聯繫並與學園老師作相關溝通。

二、申請入班就讀後適應不良、申請原因消滅或突發其他重大事由者：

由光春國中飛夢林學園慈輝班函文本處並檢附個案提出返回原校之申請單、申請原因消滅敘述單或突發其他重大事由敘述單，依相關流程辦理暫行結案並函文原校，於最近一次之「屏東縣立光春國中飛夢林學園學生入離園評估」會議中議決。

三、申請入班未果，在原學籍學校就讀者：

由原學籍學校持續進行追蹤

輔導，並由原學籍學校或相關單位提供所須之相關協助。

捌、本計畫經核定後實施，修正時亦同。

屏東縣立光春國民中學飛夢林學園慈輝班申請入班、復學輔導及轉銜作業流程

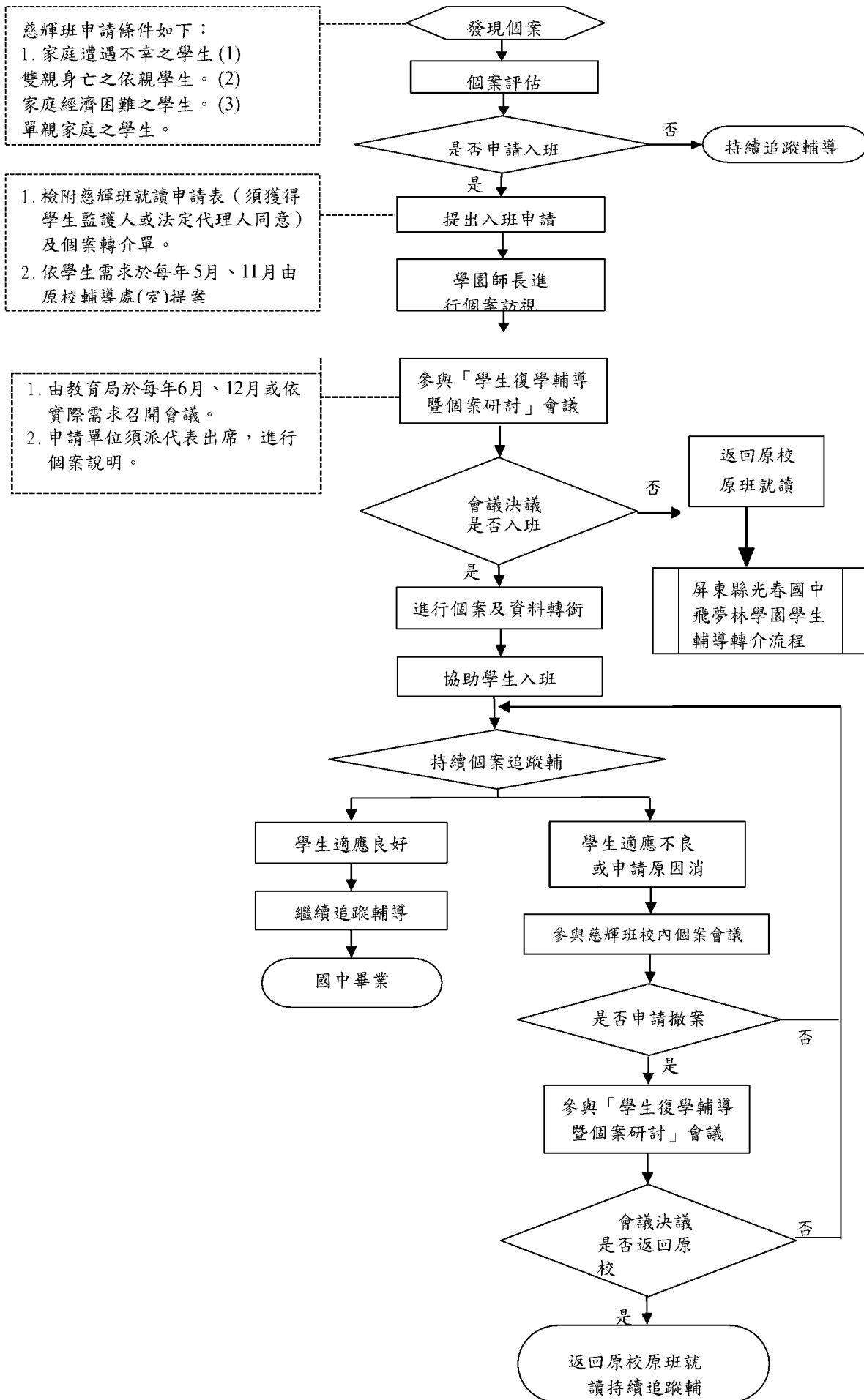

**屏東縣光春國民中學飛夢林學園慈輝班就讀申請
應備文件檢核暨審查表**

申請單位應檢附資料	申請單位自我檢核結果	承辦學校審查結果
1-1 必備文件： 屏東縣光春國民中學飛夢林學園 慈輝班就讀申請表	<input type="checkbox"/> 已檢附 <input type="checkbox"/> 未檢附	<input type="checkbox"/> 已檢附 <input type="checkbox"/> 未檢附
1-2 必備文件： 屏東縣光春國民中學飛夢林學園 慈輝班就讀申請個案轉介單	<input type="checkbox"/> 已檢附 <input type="checkbox"/> 未檢附	<input type="checkbox"/> 已檢附 <input type="checkbox"/> 未檢附
1-3 必備文件： 屏東縣光春國民中學飛夢林學園 慈輝班復學輔導評估表	<input type="checkbox"/> 已檢附 <input type="checkbox"/> 未檢附	<input type="checkbox"/> 已檢附 <input type="checkbox"/> 未檢附
2-1 佐證文件： 戶籍謄本或戶口名簿影本	<input type="checkbox"/> 已檢附 <input type="checkbox"/> 未檢附	<input type="checkbox"/> 已檢附 <input type="checkbox"/> 未檢附
2-2 佐證文件： 村里長以上之證明或低收入戶證 明(家庭經濟困難之學生需檢附)	<input type="checkbox"/> 已檢附 <input type="checkbox"/> 未檢附 <input type="checkbox"/> 毋須檢附	<input type="checkbox"/> 已檢附 <input type="checkbox"/> 未檢附 <input type="checkbox"/> 毋須檢附

屏東縣光春國民中學飛夢林學園慈輝班申請表

壹、基本資料				
學生姓名		出生 日期	年 月 日	身分證字號
性別	<input type="checkbox"/> 男		原住民	<input type="checkbox"/> 是 <input type="checkbox"/> 否
監護人(或法定代理人)姓名			與個案 之關係	
聯絡電話				
通訊地址				
目前就學狀況	<input type="checkbox"/> 國小： (縣)市 區 國民小學，就讀 年級 <input type="checkbox"/> 國中： (縣)市立 國民中學，就讀 年級			
貳、復學輔導申請				
<h3 style="margin: 0;">同 意 書</h3> <p style="margin: 10px 0;">本人同意子弟_____接受因申請就讀屏東縣光春國民中學飛夢林學園慈輝班所需進行之各項訪談及評估工作。</p> <p style="text-align: right; margin: 10px 0;">監護人或法定代理人簽名：</p> <p style="text-align: right; margin: 10px 0;">中華民國 年 月 日</p>				
提報單位 承辦人：	單位主管：		機關首長：	
提報單位聯絡電話				

(本表應由監護人或法定代理人填寫，或在提報單位協助下依據其意見填寫)

屏東縣光春國民中學飛夢林學園慈輝班申請個案轉介單

學生姓名		出生日期	年 月 日
性別	<input type="checkbox"/> 男	身分證字號	
監護人(或法定代理人)姓名		與個案關係	監護人職業
通訊地址			聯絡電話
家庭概況			
父母婚姻狀況	<input type="checkbox"/> 單親 <input type="checkbox"/> 雙親身亡 <input type="checkbox"/> 其他(請簡述)		
家庭經濟狀況	1. 目前之住屋為 <input type="checkbox"/> 自有 <input type="checkbox"/> 租賃 <input type="checkbox"/> 其他 2. <input type="checkbox"/> 小康 <input type="checkbox"/> 低收入戶 <input type="checkbox"/> 其他(請簡述)		
是否為原住民	<input type="checkbox"/> 是 <input type="checkbox"/> 否		
學生目前同住之家人	(請以文字簡述)		
※備註：1. 請務必檢附戶籍謄本或戶口名簿影本。 2. 家庭經濟困難之學生，請檢附里長以上之證明或低收入戶證明。			
家系圖			
個案摘要	主要問題描述 (請以條列方式呈現)		
	學校處理情形 (請以條列方式呈現)		
	轉介原因 (請以條列方式呈現)		
	其他 (是否有特殊記錄如觀護等，或為身心障礙學生……等)		
	未來處遇建議		
轉介單位名稱			
聯絡電話		傳真電話	
聯絡地址			
承辦人：			單位主管：

屏東縣光春國民中學飛夢林學園慈輝班學生復學輔導評估表

訪視者：

學生姓名		訪視時間	
原就讀學校		受訪人	
監護人(或法定代理人)		聯絡電話	

項目	類別	細項	狀況	備註	
一、 家庭 社會 史	家庭 成員	家系圖 (族譜圖)			
		工作性質	父： 母：		
		經濟狀況	每月家庭薪資總收入約_____元， 主要經濟提供者：	(不含補助)	
	主要 照顧 者	主要照顧者 與學生關係	<input type="checkbox"/> 親屬 <input type="checkbox"/> 寄養 <input type="checkbox"/> 其他：		
		身分別	<input type="checkbox"/> 本國籍非原住民 ○原籍為本國籍 ○原籍非本國籍，原籍為 <input type="checkbox"/> 大陸籍 <input type="checkbox"/> 港澳籍 <input type="checkbox"/> 蒙古籍 <input type="checkbox"/> 泰國籍 <input type="checkbox"/> 印尼籍 <input type="checkbox"/> 越南籍 <input type="checkbox"/> 菲律賓籍 <input type="checkbox"/> 柬埔寨籍 <input type="checkbox"/> 其他：		
			<input type="checkbox"/> 本國籍原住民 <input type="checkbox"/> 布農 <input type="checkbox"/> 排灣 <input type="checkbox"/> 賽夏 <input type="checkbox"/> 阿美 <input type="checkbox"/> 魯凱 <input type="checkbox"/> 泰雅 <input type="checkbox"/> 卑南 <input type="checkbox"/> 達悟(雅美) <input type="checkbox"/> 鄒 <input type="checkbox"/> 邵 <input type="checkbox"/> 噶瑪蘭 <input type="checkbox"/> 太魯閣 <input type="checkbox"/> 撒奇萊雅 <input type="checkbox"/> 賽德克 <input type="checkbox"/> 拉阿魯哇 <input type="checkbox"/> 卡那卡那富 <input type="checkbox"/> 其他：		
			<input type="checkbox"/> 外國籍 <input type="checkbox"/> 大陸籍 <input type="checkbox"/> 港澳籍 <input type="checkbox"/> 蒙古籍 <input type="checkbox"/> 泰國籍 <input type="checkbox"/> 印尼籍 <input type="checkbox"/> 越南籍 <input type="checkbox"/> 菲律賓籍 <input type="checkbox"/> 柬埔寨籍 <input type="checkbox"/> 其他：		
			教育程度	<input type="checkbox"/> 大專以上 <input type="checkbox"/> 高中職 <input type="checkbox"/> 國中 <input type="checkbox"/> 國小 <input type="checkbox"/> 不識字	
		管教態度	<input type="checkbox"/> 威權 <input type="checkbox"/> 民主 <input type="checkbox"/> 放任 <input type="checkbox"/> 其他		
		重要他人 (除主要照 顧者外)	<input type="checkbox"/> 有，稱謂： <input type="checkbox"/> 無		
居住 環境	住屋狀況	<input type="checkbox"/> 自有 (<input type="checkbox"/> 貸款，每月_____元 <input type="checkbox"/> 無貸款) <input type="checkbox"/> 寄居 <input type="checkbox"/> 租賃(每月_____元) <input type="checkbox"/> 其他：			

		是否有獨立房間	<input type="checkbox"/> 是 <input type="checkbox"/> 否；說明：	
		周圍環境	<input type="checkbox"/> 住宅區 <input type="checkbox"/> 商業區 <input type="checkbox"/> 住商混合區 <input type="checkbox"/> 工業區 <input type="checkbox"/> 工地 <input type="checkbox"/> 其他	
		鄰里關係	<input type="checkbox"/> 緊密 <input type="checkbox"/> 普通 <input type="checkbox"/> 疏離 <input type="checkbox"/> 衝突 <input type="checkbox"/> 其他：	
		交通狀況	<input type="checkbox"/> 公車 <input type="checkbox"/> 火車 <input type="checkbox"/> 捷運 <input type="checkbox"/> 無大眾交通工具 <input type="checkbox"/> 其他：	
社福資源		身心障礙手冊或證明書	<input type="checkbox"/> 有，受領人_____；障別/程度/類別代號： <input type="checkbox"/> 無	
		政府資源 (身分/補助)	<input type="checkbox"/> 列冊低收入戶_____款_____元 <input type="checkbox"/> 列冊中低收入戶 <input type="checkbox"/> 弱勢兒少生活扶助_____元 <input type="checkbox"/> 身心障礙補助_____元 <input type="checkbox"/> 急難救助_____元 <input type="checkbox"/> 弱勢兒少緊急生活扶助_____元(期間_____) <input type="checkbox"/> 原住民_____元 <input type="checkbox"/> 榮民_____元 <input type="checkbox"/> 農民_____元 <input type="checkbox"/> 其他_____，_____元	
		民間機構	補助機構： 補助內容或金額：	
二、學校教育史	出缺席	缺曠課情形		
		中輟記錄	<input type="checkbox"/> 有，次數：_____次，中輟原因：_____，復學次數：_____次 時間(最近一次中輟時間)： <input type="checkbox"/> 否	
		轉學記錄	<input type="checkbox"/> 有，學校名稱：_____ <input type="checkbox"/> 否	
	學習狀況	學習態度	<input type="checkbox"/> 積極 <input type="checkbox"/> 一般 <input type="checkbox"/> 消極 <input type="checkbox"/> 其他：	
		學習成就	學業成績 綜合表現 特殊表現	
		師生關係		
同儕關係				
	行為概述	<input type="checkbox"/> 無，但有其他特殊行為： <input type="checkbox"/> 有偏差行為：		
三、個案	輔導意願	住宿	<input type="checkbox"/> 自願 <input type="checkbox"/> 勉強 <input type="checkbox"/> 不願意 <input type="checkbox"/> 其他：	
	學習輔導	資源班	<input type="checkbox"/> 需要(特教資格： <input type="checkbox"/> 有，_____ <input type="checkbox"/> 無) <input type="checkbox"/> 不需要	

需求	特教班	<input type="checkbox"/> 需要（特教資格： <input type="checkbox"/> 有，_____ <input type="checkbox"/> 無） <input type="checkbox"/> 不需要		
	高關懷班	<input type="checkbox"/> 需要 <input type="checkbox"/> 不需要		
	其他	課程名稱：		如：補救教學、華語教學
健康狀況	生理	<input type="checkbox"/> 氣喘 <input type="checkbox"/> 癲癇 <input type="checkbox"/> 心臟病 <input type="checkbox"/> 其他：		
	心理	<input type="checkbox"/> 憂鬱症 <input type="checkbox"/> 躁鬱症 <input type="checkbox"/> 思覺失調症 <input type="checkbox"/> 其他：		
心理輔導	<input type="checkbox"/> 情緒障礙 <input type="checkbox"/> 自我概念 <input type="checkbox"/> 人際關係 <input type="checkbox"/> 其他：			
健保狀況	<input type="checkbox"/> 有 <input type="checkbox"/> 無			
四、家長意願	到校接送	<input type="checkbox"/> 可以 <input type="checkbox"/> 不可以 <input type="checkbox"/> 其他：		
	返家照顧	家長照顧	<input type="checkbox"/> 可以 <input type="checkbox"/> 不可以	
		親友照顧	名字： 地址： 電話：	
	學校活動參與	<input type="checkbox"/> 親師懇談 <input type="checkbox"/> 運動會 <input type="checkbox"/> 親職教育座談 <input type="checkbox"/> 無法參與		
代理人	名字： 地址： 電話：			
五、特殊記錄	保護管束	原因：		
	假日輔導	原因：		
	其他	原因：		

總 評		
建 議	<input type="checkbox"/> 同意 <input type="checkbox"/> 不同意 <input type="checkbox"/> 其他：	